

Документ подписан простой электронной подписью
Информация о владельце:
ФИО: КОЛОДКИН ВЛАДИМИР АЛЕКСАНДРОВИЧ
Должность: Проректор по учебной работе
Дата подписания: 23.03.2023 13:59:56
Уникальный программный ключ:
216a9b9c674ba7f036b7aef84fd43eef4a462a4



МИНИСТЕРСТВО НАУКИ И ВЫСШЕГО ОБРАЗОВАНИЯ РОССИЙСКОЙ ФЕДЕРАЦИИ
**ФЕДЕРАЛЬНОЕ ГОСУДАРСТВЕННОЕ БЮДЖЕТНОЕ
ОБРАЗОВАТЕЛЬНОЕ УЧРЕЖДЕНИЕ ВЫСШЕГО ОБРАЗОВАНИЯ
«ДОНСКОЙ ГОСУДАРСТВЕННЫЙ ТЕХНИЧЕСКИЙ УНИВЕРСИТЕТ»
(ДГТУ)**

ПК 44.4 – 2023

Система менеджмента качества

УТВЕРЖДАЮ

Проректор по УР

_____ В.А. Колодкин
« ____ » _____ 2023 г.

Введено в действие приказом ректора
от 22 марта 2023 г. № 72

СВЕДЕНИЯ О КАФЕДРЕ

«Строительные материалы»

(СтрМ)

Ростов-на-Дону
2023

| | | |
|----------|---|--|
| СМК ДГТУ | Сведения о кафедре «Строительные материалы» | Введено впервые от 03.11.2016 Редакция 2 стр. 2 из 7 |
|----------|---|--|

1.1 Наименование кафедры – кафедра «Строительные материалы» федерального государственного бюджетного образовательного учреждения высшего образования «Донской государственной технической университет».

Сокращенное наименование кафедры – «СтрМ».

1.2 Кафедра имеет статус выпускающей.

1.3 Кафедра организационно входит в состав факультета «Инженерно-строительный».

1.4 Кафедра «Строительные материалы» в составе «Строительно-технологического факультета» была организована одновременно с созданием Ростовского инженерно-строительного института в 1943 году (Приказ Народного комиссариата по строительству от 16.12.1943 г. № 798), в дальнейшем – «Ростовский государственный строительный университет», в настоящее время – «Донской государственной технической университет».

Руководство кафедрой осуществляли талантливейшие ученые:

– 1944–1951 гг. – Богданов Николай Семенович, д-р техн. наук, профессор;

– 1951–1959 гг. – Лакатош Борис Константинович, д-р техн. наук, профессор;

– 1959–1981 гг. – Невский Владимир Александрович, д-р техн. наук, профессор;

– 1981–1991 гг. – Бурлаков Герман Сергеевич, д-р техн. наук, профессор;

– 1991–2011 гг. – Юндин Александр Николаевич, канд. техн. наук, профессор;

– 2011 г. – по настоящее время – Котляр Владимир Дмитриевич, д-р техн. наук, профессор.

В 2011 г. в соответствии с приказом ректора РГСУ от 17.11.2011 г. № 969 кафедра «Строительные материалы» вошла в состав Института строительных технологий и материалов.

В 2015 г. в соответствии с приказом от 13.04.2015 г. № 349 кафедра «Строительные материалы» вошла в состав Инженерно-строительного института.

В 2016 г. в соответствии с приказом от 26.04.2016 г. № 68 кафедра «Строительные материалы» вошла в состав Академии строительства и архитектуры ДГТУ.

Приказом ректора от 29.05.2018 г. № 113 выведен факультет «Инженерно-строительный» из состава Академии строительства и архитектуры и определена подчиненность – ректору университета. Академию строительства и архитектуры расформировали.

Работники кафедры активно занимаются научной работой, выполняя как фундаментальные, так и прикладные исследования. Научные интересы сотрудников кафедры сосредоточены на исследовании процессов структурообразования прессованных композитов, неавтоклавных и обжиговых ячеистых материалов, использовании сырьевой базы Ростовской области в качестве основного сырья для производства эффективных стеновых керамических материалов, получении безобжиговых вяжущих из природного и техногенного

| | | |
|----------|---|--|
| СМК ДГТУ | Сведения о кафедре «Строительные материалы» | Введено впервые от 03.11.2016 Редакция 2 стр. 3 из 7 |
|----------|---|--|

ангидрита и др. Большое внимание на кафедре уделяется научной работе студентов, в которой ежегодно принимают участие до 40 человек.

1.5 Деятельность кафедры в основном обеспечивается за счет средств субсидий, поступающих из Федерального бюджета, а также за счет регламентируемой внутривузовскими нормативами доли средств, полученных от приносящей доход деятельности, спонсорской помощи.

1.6 Реализуемые направления подготовки:

- 08.03.01 «Строительство», профиль «Строительное материаловедение и контроль качества в промышленном и гражданском строительстве» (2018 г.);
- 29.03.04 «Технология художественной обработки материалов», профили «Техническая эстетика и материалы в архитектуре, реставрации и строительстве» (2019 г.), «Техническая эстетика в проектировании и градостроительстве» (2021 г.);
- 08.04.01 «Строительство», профиль «Инновационные материалы в современном строительстве» (2018 г.);
- 08.06.01 «Техника и технологии строительства», направленность «Строительные материалы и изделия».

Кафедра принимает участие в реализации ООП по направлениям (специальностям):

- 07.03.01 «Архитектура», профиль: «Архитектурное проектирование»;
- 07.03.02 «Реконструкция и реставрация архитектурного наследия», профили: «Архитектурная реконструкция в исторической застройке», «Реставрация и приспособление объектов архитектурного наследия»;
- 07.03.04 «Градостроительство», профиль: «Градостроительство»;
- 08.03.01 «Строительство», профили: «Автомобильные мосты и тоннели», «Автомобильные дороги», «Водоснабжение и водоотведение», «Городское планирование и управление недвижимостью», «Инновационное промышленное и гражданское строительство», «Проектирование зданий», «Проектирование и строительство инженерных систем альтернативной энергетики», «Производство строительных материалов, изделий и конструкций», «Промышленное и гражданское строительство», «Таможенная и судебная экспертиза строительных материалов и изделий», «Теплогасоснабжение и вентиляция», «Технический контроль и экспертиза в стройиндустрии», «Экспертиза и управление недвижимостью», «Строительство и эксплуатация гидротехнических сооружений», «Информационное моделирование в городском строительстве», «Контроль в промышленном и гражданском строительстве»;
- 20.03.01 «Техносферная безопасность», профиль: «Безопасность технологических процессов и производств»;
- 27.03.01 «Стандартизация и метрология»;
- 08.05.01 «Строительство уникальных зданий и сооружений»;
- 21.05.01 «Прикладная геодезия».

1.7 Кафедра оказывает услуги по дополнительному образованию: «Сухие

| | | |
|----------|---|---|
| СМК ДГТУ | Сведения о кафедре «Строительные материалы» | Введено впервые от 03.11.2016 Редакция 2 стр. 4 из 7 |
|----------|---|---|

смеси строительного назначения», «Современные методы оценки минерального сырья, используемого для получения клинкерных изделий».

1.8 Предприятия (организации), с которыми кафедра осуществляет сотрудничество: ООО «ТАНДЕМ-ВП», ООО «Элитная строительная керамика», ООО МИП «ИннТехГеоСтрой», ООО «Брик-Дизайн», ООО «Аксайский кирпичный завод», АО «ВКТГ», ОАО «Керма», ОАО «БЭТ», ООО «Пирамида», ООО «РОСТРА-РД», ООО «Ростовская строительная лаборатория», ООО «Донская строительная лаборатория», ОАО «Донской кирпич».

1.9 Для ведения делопроизводства на кафедре присвоен индекс – 44.4.

1.10 Для оформления учебно-методической документации кафедре присвоен номер –109.

1.11 Местонахождение кафедры: 344022, г. Ростов-на-Дону, ул. Социалистическая, 162, корпус 23, ауд. 23-217.

1.12 Закрепленные за кафедрой аудитории: 23-217 (кафедра), 23-216, 23-221, 23-214, 23-209, 23-207, 23-205а, 23-101, 23-110, 23-111, 23-112, 23-114, 23-116, 23-121, 25-ТМ.

1.13 Телефон заведующего кафедрой, телефон преподавательской: +7(863)-2019-057.

1.14 Электронный адрес: spu-44.4@donstu.ru.

1.15 Адрес сайта кафедры: <https://donstu.ru/structure/science-education/inzhenerno-stroitelnyy/stroitelnye-materialy>.

| | | |
|----------|---|--|
| СМК ДГТУ | Сведения о кафедре «Строительные материалы» | Введено впервые от 03.11.2016 Редакция 2 стр. 5 из 7 |
|----------|---|--|

Организационная структура кафедры «Строительные материалы»

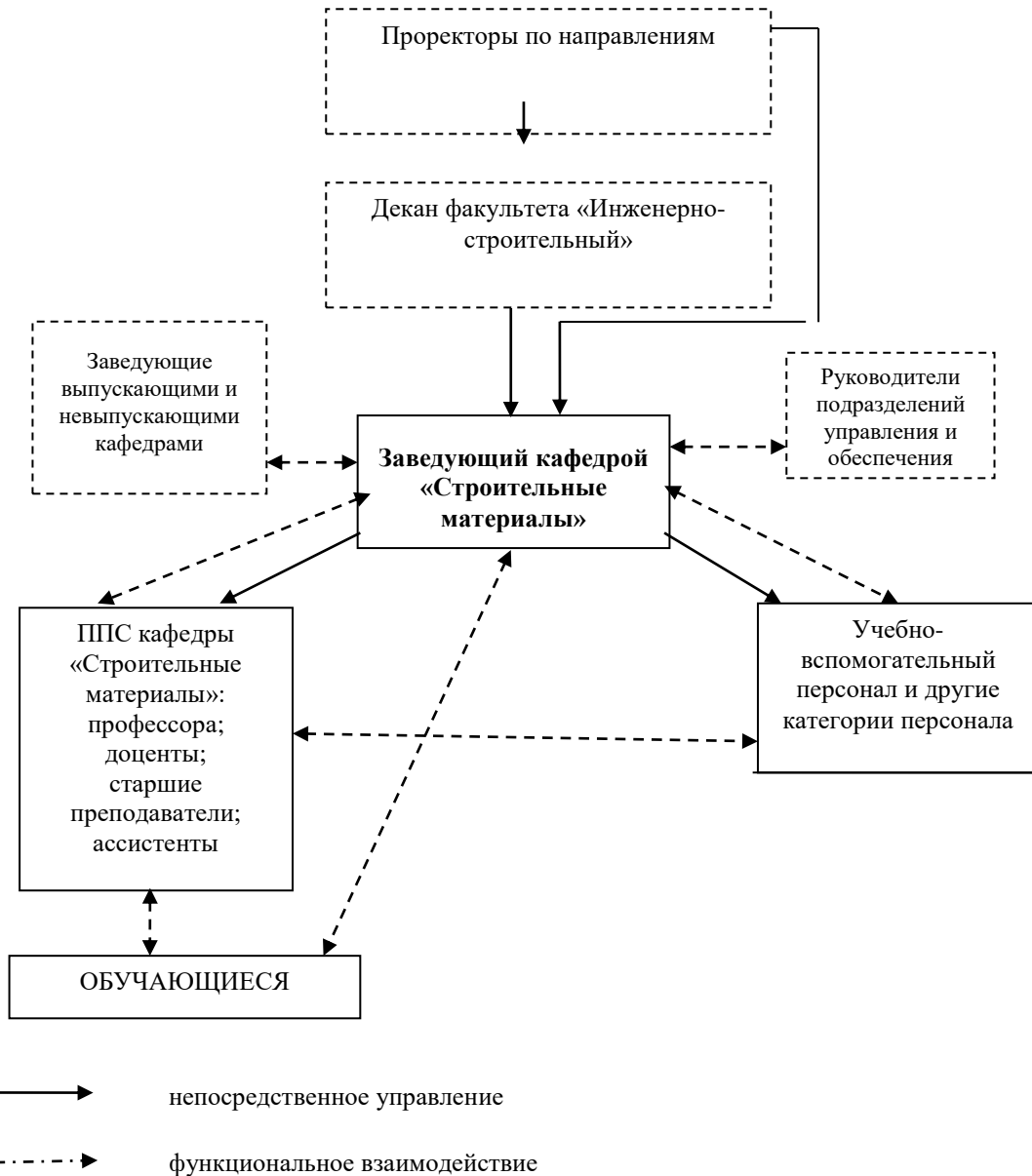

| | | |
|----------|---|--|
| СМК ДГТУ | Сведения о кафедре «Строительные материалы» | Введено впервые от 03.11.2016 Редакция 2 стр. 6 из 7 |
|----------|---|--|

Лист регистрации изменений

| № изменения | Номера измененных листов | Основание для внесения изменений (№ и наименование распорядительного документа) | Изменения внес | |
|-------------|--------------------------|---|-------------------|----------------------------------|
| | | | Фамилия, инициалы | Подпись, дата внесения изменения |
| | | | | |
| | | | | |
| | | | | |
| | | | | |
| | | | | |
| | | | | |
| | | | | |
| | | | | |
| | | | | |
| | | | | |
| | | | | |
| | | | | |
| | | | | |
| | | | | |
| | | | | |
| | | | | |
| | | | | |
| | | | | |
| | | | | |
| | | | | |
| | | | | |
| | | | | |

| | | |
|----------|---|--|
| СМК ДГТУ | Сведения о кафедре «Строительные материалы» | Введено впервые от 03.11.2016 Редакция 2 стр. 7 из 7 |
|----------|---|--|

Лист ознакомления

| Должность | Фамилия, инициалы | Дата | Подпись |
|-----------|-------------------|------|---------|
| | | | |
| | | | |
| | | | |
| | | | |
| | | | |
| | | | |
| | | | |
| | | | |
| | | | |
| | | | |
| | | | |
| | | | |
| | | | |
| | | | |
| | | | |
| | | | |
| | | | |
| | | | |
| | | | |
| | | | |
| | | | |
| | | | |
| | | | |
| | | | |
| | | | |
| | | | |
| | | | |
| | | | |
| | | | |